

1. INICIAR EL EXPLORADOR (MI PC)

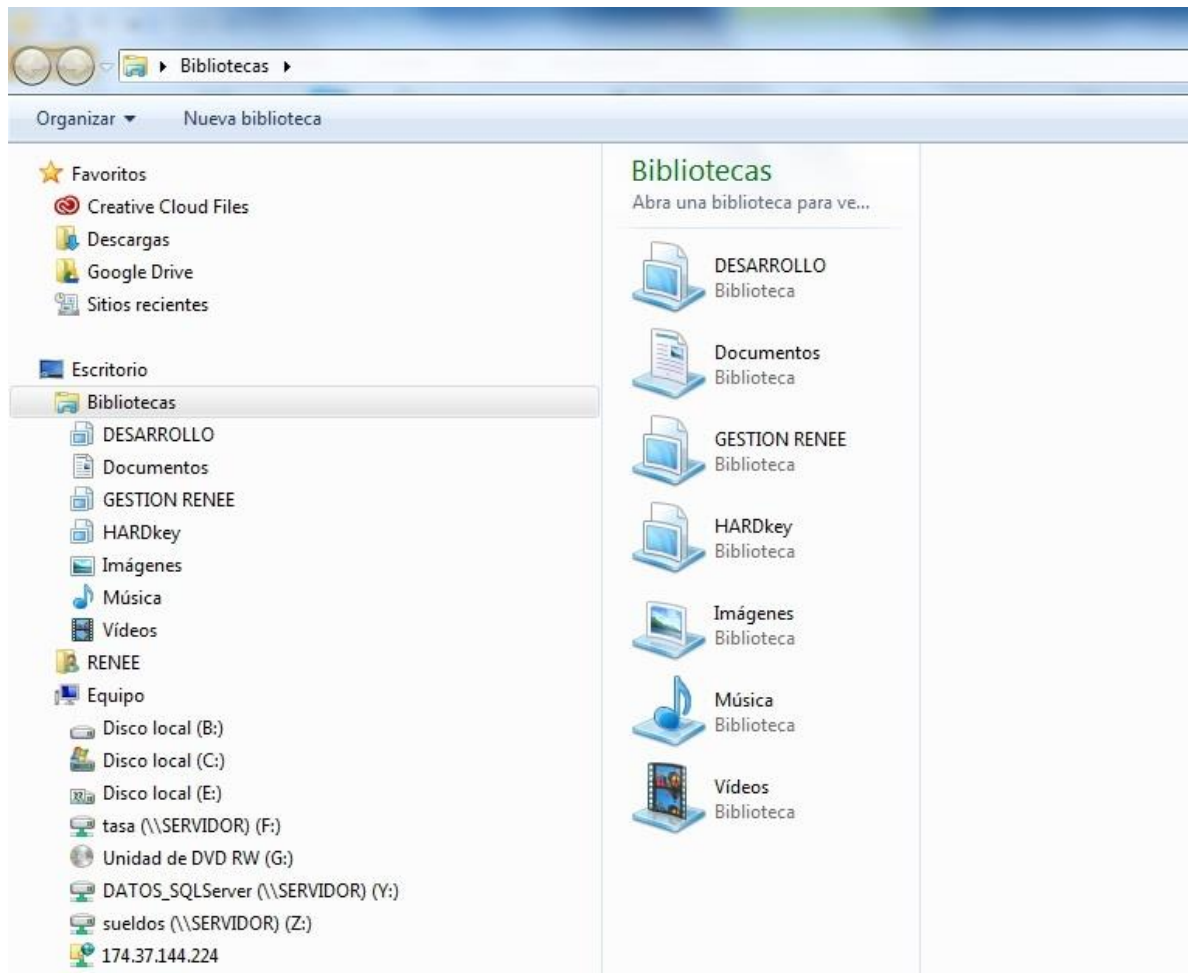

2. Ingresar la dirección ftp:

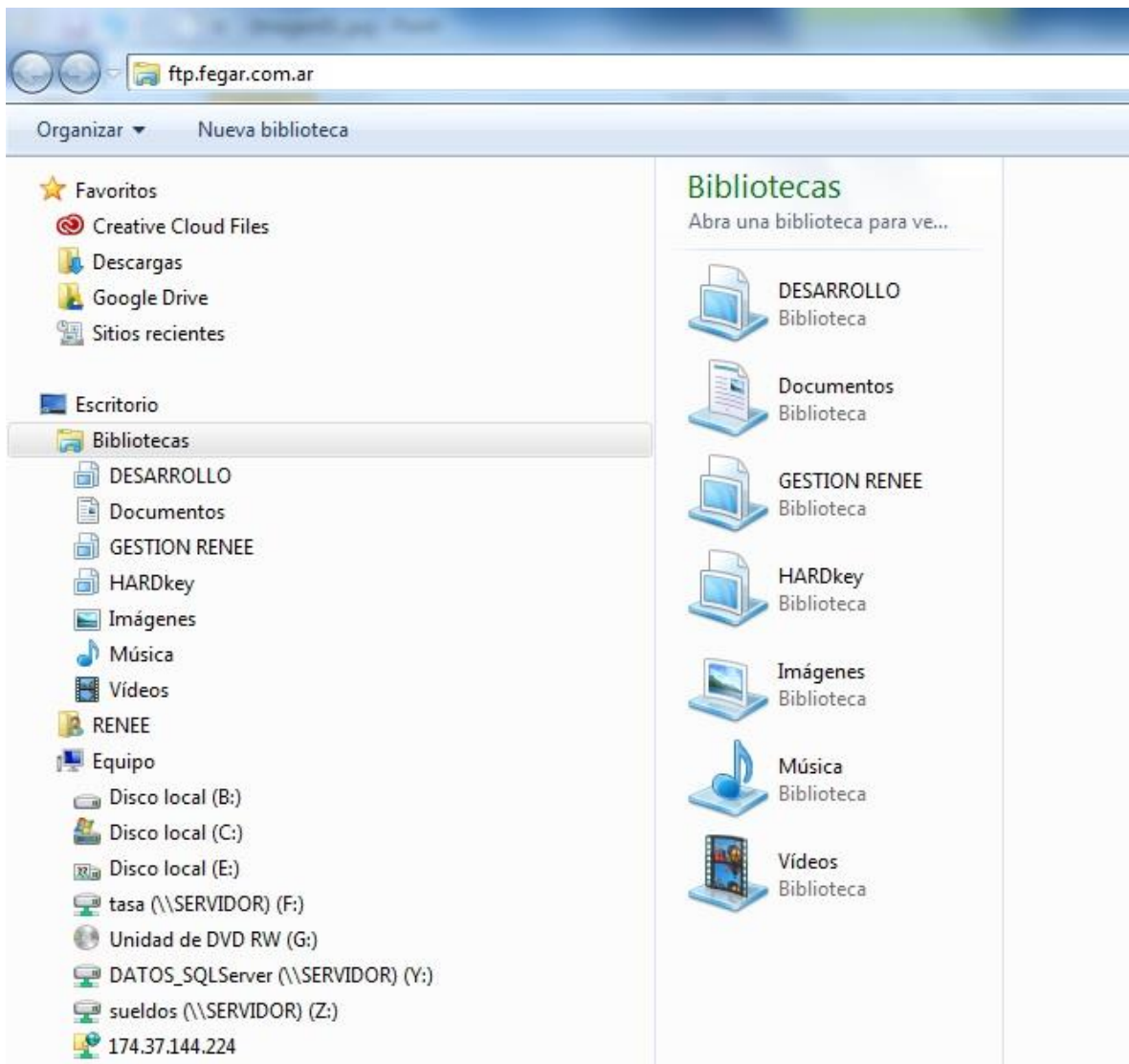

3. Ingresar el nombre y usuario asignado y luego haga click en iniciar sesión.

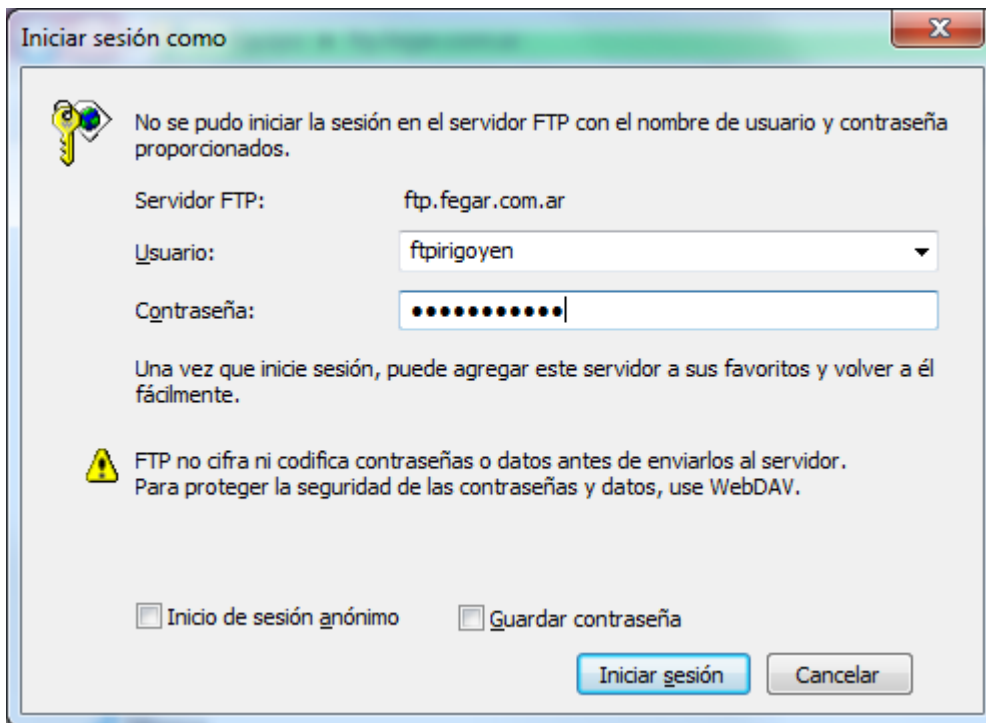

Nota: La imagen anterior es solo un ejemplo. Solicite al Estudio un nombre y contraseñas válido.

4. Tendrá a la vista el sitio Ftp y ya puede subir o bajar archivos.

